

- superficie urbanizzata
 - superficie agricola o naturale
- superficie urbanizzabile:
- dagli ambiti di trasformazione del Documento di Piano:
 - destinazione residenziale
 - dalle previsioni del Piano delle Regole
 - dalle previsioni del Piano dei Servizi
 - da previsioni sovracomunali
 - da SUAP VIGENTI
- PREVISIONI DEL PGT VIGENTE
- ambiti di trasformazione
 - interventi di nuova edificazione
 - aree comprese nel piano cave provinciale vigente al 2014

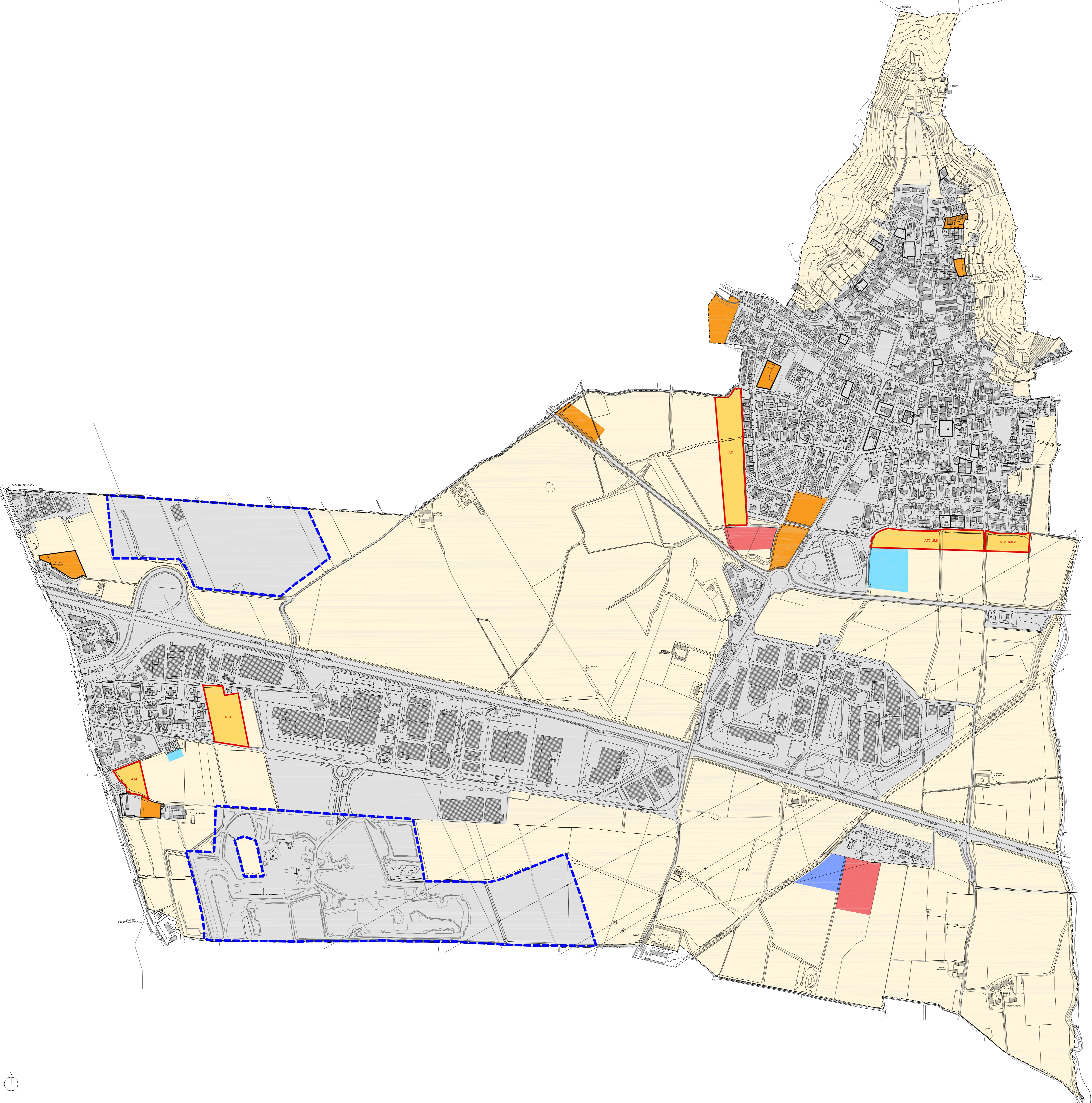

COMUNE DI BAGNATICA
 Provincia di Bergamo
PIANO DI GOVERNO DEL TERRITORIO

VARIANTE GENERALE 2024

S1
 tav. **Elementi dello stato di fatto e di diritto dei suoli**
 al momento di entrata in vigore della l.r. 31/14
 scala 1:5.000
 data 18 gennaio 2024

